info@victoire.be
+32 (0)2 375 10 10

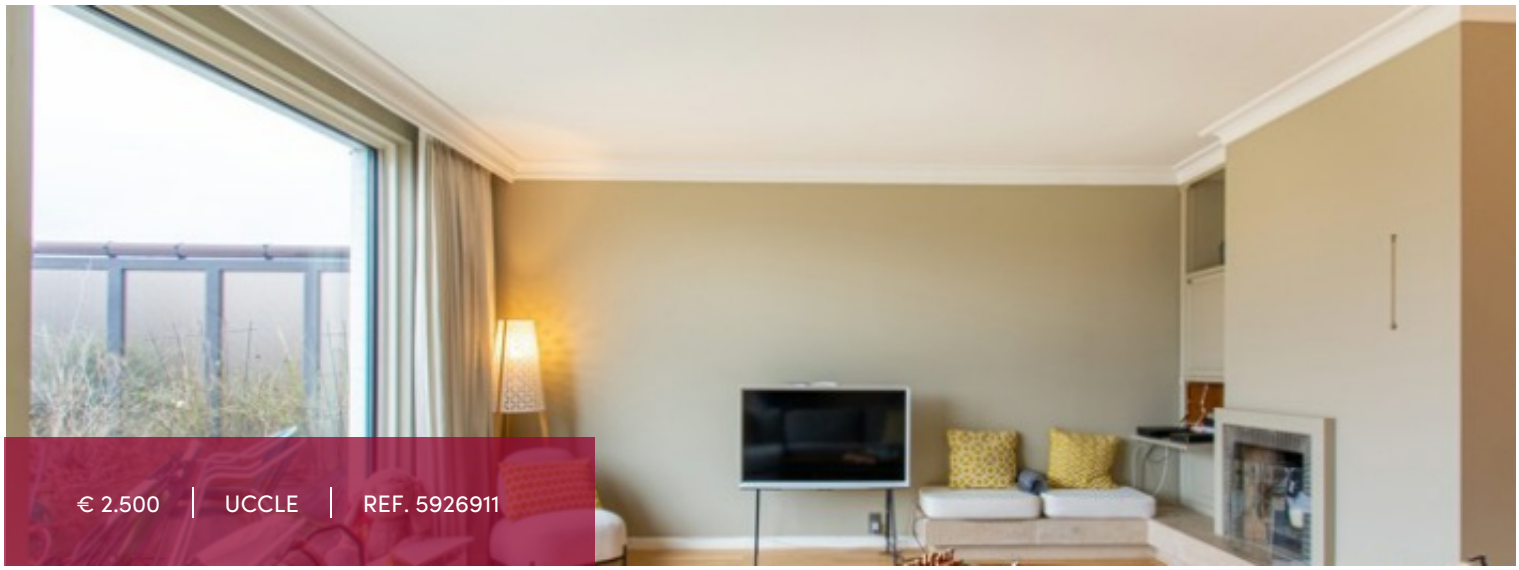

SURFACE TERRASSE	SURFACE HABITABLE	CHAMBRES À COUCHER	SALLE DE BAINS
70 m²	150 m²	2	2

Appartement à Uccle

1180 Uccle

FORT-JACO - dans un environnement exceptionnel - au calme et proche des transports et commerces du Fort Jaco - magnifique penthouse meublé de +/- 150 m² avec une belle et grande terrasse sans vis-à-vis : un hall d'entrée avec WC, grand salon, salle à manger, cuisine hyper équipée, 2 grandes chambres, 1 salle de bains, 1 salle de douche, buanderie, cave, double parking : obligatoire : 200 euros. A visiter absolument!

info@victoire.be
+32 (0)2 375 10 10

Caractéristiques

GÉNÉRAL

Type	appartement	Commune	Uccle
Le prix	€ 2.500	Surface habitable	150 m²
Surface terrasse	70 m²	Chambres à coucher	2
Salle de bains	2	Étage	6
Les étages	6	Meublé	✓
Disponible	onmiddellijk	État	bon état
Façades	4	Cuisine (type)	super-équipée
Toilettes	2	Chauffage (type)	collectif
Chauffage	gaz	Quartier	calme
Ascenseur	✓	Double vitrage	✓
PEB	305 kW/m²	PEB catégorie	F
EPC code	20210325-00005855		

INFORMATIONS OBLIGATOIRES

Permis de construire Non annoncé	Sommation et demande de recouvrement Non annoncé
Destination urbaine Non annoncé	Droit de préemption Non annoncé
Permis de lotissement Non annoncé	Zone inondable pas situé en zone inondable

FINANCIER

Charges locataire 400 €	Garantie locative 2 mois
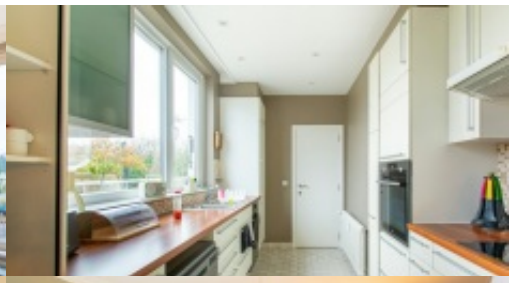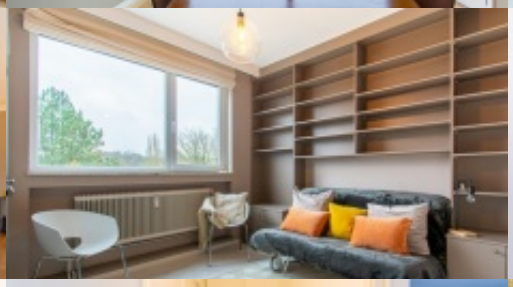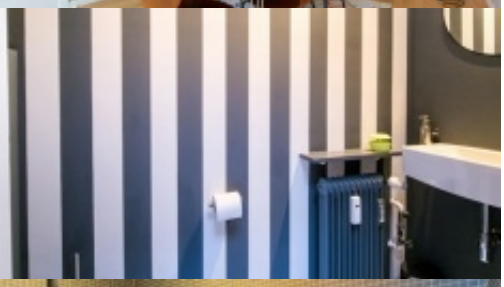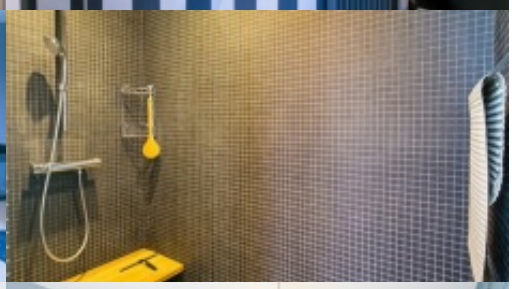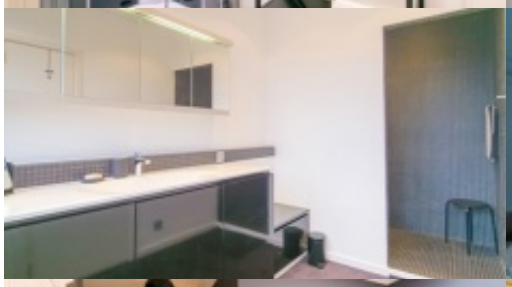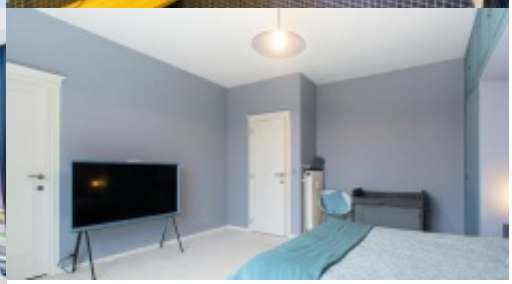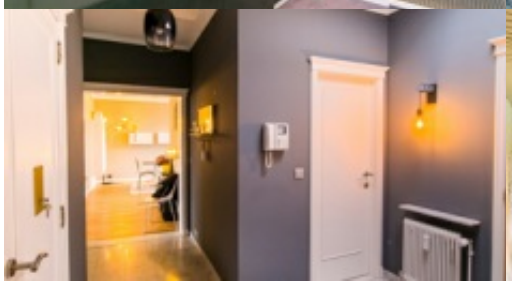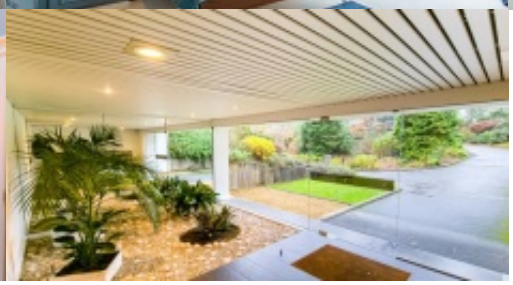
info@victoire.be
+32 (0)2 375 10 10