info@victoire.be
+32 (0)2 375 10 10

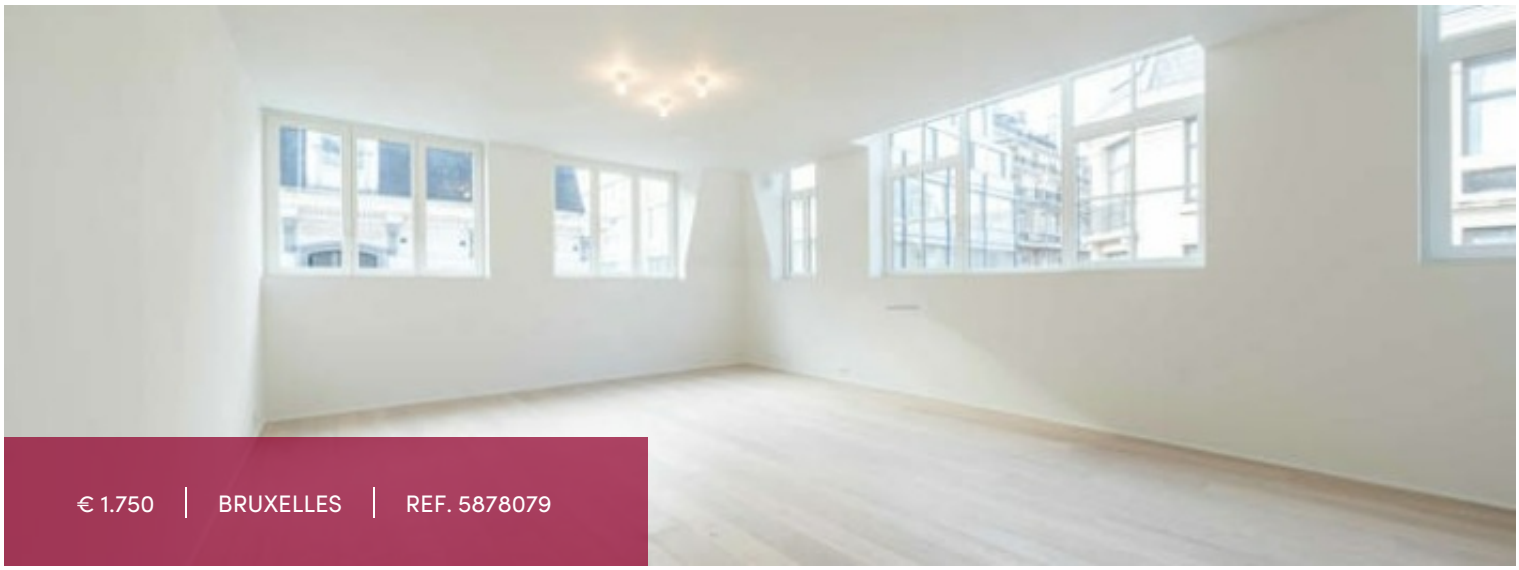

€ 1.750 | BRUXELLES | REF. 5878079

SURFACE HABITABLE	CHAMBRES À COUCHER	SALLE DE BAINS
102 m²	2	1

Appartement à Bruxelles

1000 Bruxelles

Situé dans le centre de Bruxelles , appartement neuf 2 chambres d'une superficie de 102 m² situé au 3ème étage , niché au cœur d'un quartier recherché.
Celui ci se compose d'un hall d'entrée avec placards , d'un living spacieux et lumineux (42 m²) , une cuisine américaine super équipée , 2 chambres spacieuses (13.5 et 11 m²) et une salle de douche .
Terrasse commune sur le toit de l'immeuble . Cave Privative , local vélo sécurisé . Chauffage individuel au gaz . PEB : B
Situé à proximité des transports en commun, des commerces locaux et des espaces verts.
Contactez-nous dès aujourd'hui pour organiser une visite!
www.victoire.be / 02 375 10 10

info@victoire.be
+32 (0)2 375 10 10

Caractéristiques

GÉNÉRAL

Type	appartement	Commune	Bruxelles
Le prix	€ 1.750	Surface habitable	102 m²
Chambres à coucher	2	Salle de douche	1
Étage	3	Les étages	3
Disponible	onmiddellijk	État	neuf
Façades	2	Cuisine (type)	super-équipée
Toilettes	2	Buanderie	✓
Chauffage (type)	individuel	Chauffage	gaz
Quartier	central	Quartier	zone d'habitation
Cave	✓	Ascenseur	✓
Double vitrage	✓	PEB	88 kW/m²
		PEB catégorie	B

INFORMATIONS OBLIGATOIRES

Permis de construire
Non annoncé

Sommation et demande de recouvrement
Non annoncé

Destination urbaine
Non annoncé

Droit de préemption
Non annoncé

Permis de lotissement
Non annoncé

Zone inondable
pas situé en zone inondable

FINANCIER

Charges locataire
130 €

Garantie locative
2 mois
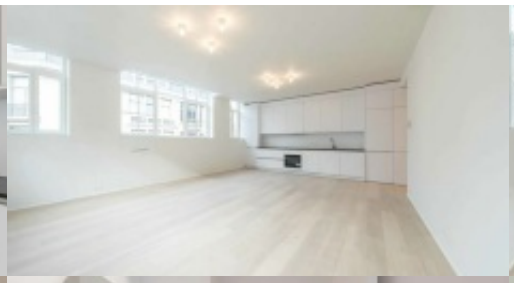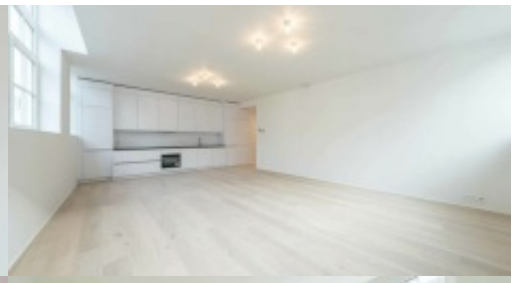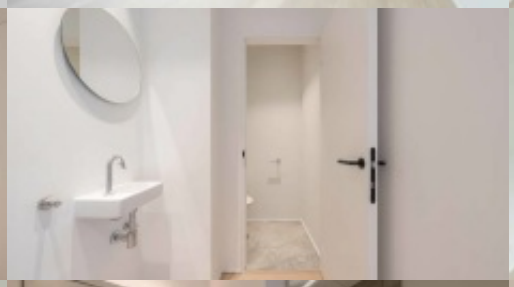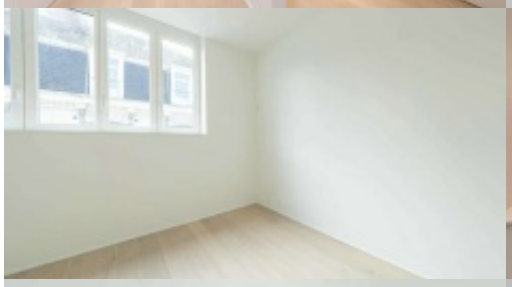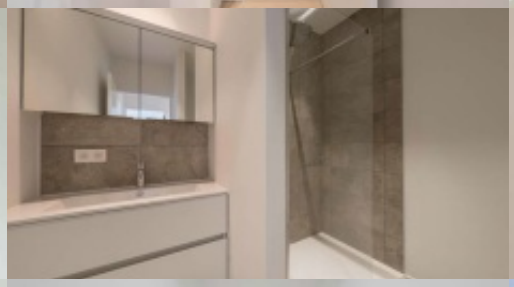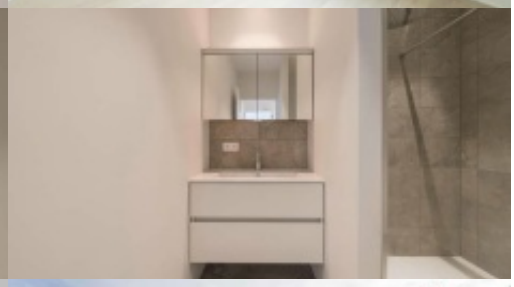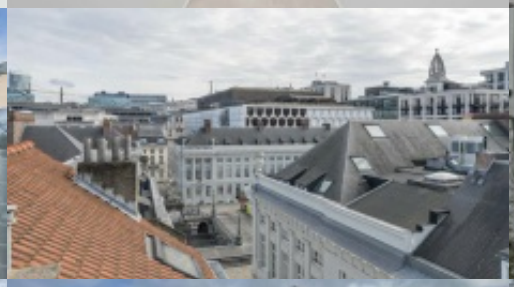
info@victoire.be
+32 (0)2 375 10 10